

C.T.R. REGIONE PIEMONTE
SCALA 1:10.000

- USI DEL SUOLO**
- PERIMETRO NUCLEO ANTICA FORMAZIONE
 - AREE PER ATTREZZATURE PUBBLICHE E DI USO PUBBLICO
- SERVIZI SOCIALI E ATTREZZATURE A LIVELLO COMUNALE**
al servizio di insediamenti residenziali
- ASILI NIDO
 - SCUOLE MATERNE
 - CHIESE ED ATTREZZATURE RELIGIOSE
 - CENTRI SOCIALI
 - GIARDINI PUBBLICI E PARCHI GIOCO
 - INFIRMERIA CESARE VERCELLONE
 - SERVIZI PUBBLICI AMMINISTRATIVI/SERVIZI PUBBLICI
 - SCUOLE ELEMENTARI
 - SCUOLE MEDIE
 - PARCHETTI PUBBLICI
 - DEPURATORE FOGNATURA
 - CIMITERO
 - DESTINAZIONE DA DEFINIRSI
 - ATTREZZATURE SPORTIVE
- non normative:
- S.S. SCUOLA SECONDARIA SUPERIORE
 - SERVIZI SOCIALI E ATTREZZATURE DI INTERESSE GENERALE
- normative:
- ATTREZZATURE SOCIALI, SANITARIE E OSPEDALIERE
- non normative:
- 1 POSTA E TELEGRAFO
 - 2 CASERMA CARABINIERI
 - 3 MUSEO DI ARCHEOLOGIA INDUSTRIALE
- IMPIANTI URBANI**
- CENTRALE TELECOM
- USI RESIDENZIALI**
- AREE EDIFICATE
 - AREE DI COMPLETAMENTO
 - AREE DI ESPANSIONE
 - AREE PRODUTTIVE
 - AREE CON IMPIANTI PRODUTTIVI CHE SI CONFERMANO
 - AREE PER NUOVI IMPIANTI PRODUTTIVI
 - AREE ARTIGIANALI ED INDUSTRIALI DI RIORDINO DA ATTREZZARE
- EDIFICI RESIDENZIALI IN AREA AGRICOLA Art. 3.2.2 punto 5 N.L.A.
- NUMERO INDICATIVO DELLE STANZE AMMESSE
VOLUME MASSIMO AMMESSO
- AREE DI COMPLETAMENTO SOTTOPOSTE A CONVENZIONAMENTO AI SENSI ART.3.2.3 NTA
- USI TERZIARI**
- ATTREZZATURE COMMERCIALI E DIREZIONALI ESISTENTI
 - AREE PER INSEDIAMENTI COMMERCIALI E DIREZIONALI
 - IMPIANTI TURISTICI ESISTENTI O PREVISTI DI TIPO ALBERGHIERO
 - IMPIANTI PRIVATI PER IL TEMPO LIBERO
 - DISCOTECHE, LOCALI PER LO SPETTACOLO
- USI AGRICOLI**
- TERRITORIO AD USO AGRICOLO (per la classificazione delle aree vedi elab. PP2) PER L'USO DELLE AREE INDUSTRIALI ENTRO IL TERRITORIO URBANO VEDI ART.3.5.8 DELLE NORME DI ATTUAZIONE
 - AREE PER ALLEVAMENTI ZOOTECNICI (Vedi art. 3.5.1 NTA -Aree Agricole Marginali)
- ALTRI USI**
- ACQUE
 - CAVE
- TIPI DI INTERVENTO PREVISTI**
- RESTAURO RIGOROSO R.C.1 (edifici vincolati ai sensi della Legge Regionale 1089/39 e 1497/39 ovvero vincolati ai sensi art.24 Legge Regionale 56/77 e s.m.l.)
 - RISANAMENTO CONSERVATIVO R.C.2 (edifici vincolati ai sensi della Legge Regionale 56/77 art.24 e s.m.l.)
- VINCOLI**
- V5 PARCHI PRIVATI DI VALORE AMBIENTALE
 - V4 AREE PRIVATE DI VALORE AMBIENTALE
 - FASCIA DI RISPETTO DEGLI IMPIANTI URBANI (CIMITERO, DEPURATORE...)
 - FASCIA DI RISPETTO AREE DISCARICHE E POLO TECNOLOGICO
 - POZZI ESTERNI DI MONITORAGGIO DEL BIOGAS
- STRUMENTI URBANISTICI PRESCRITTI**
- INTERVENTI PREVISTI NEL PRIMO P.P.A. (nell'interno la grafia dell'uso del suolo)
- STRUMENTI URBANISTICI PRESCRITTI**
- PIANO DI ZONA AI SENSI DELLA LEGGE 167/62
 - PIANO ESECUTIVO CONVENZIONATO DI LIBERA INIZIATIVA (ART.3 L.R.56/77)
 - PIANO DI RECUPERO (ai sensi dell'Art.28 L.457/78)
- PERIMETRAZIONE AREE DISCARICHE E POLO TECNOLOGICO**

- USI TERZIARI**
- ATTREZZATURE COMMERCIALI E DIREZIONALI ESISTENTI
 - AREE PER INSEDIAMENTI COMMERCIALI E DIREZIONALI
 - IMPIANTI TURISTICI ESISTENTI O PREVISTI DI TIPO ALBERGHIERO
 - IMPIANTI PRIVATI PER IL TEMPO LIBERO
 - DISCOTECHE, LOCALI PER LO SPETTACOLO
- USI AGRICOLI**
- TERRITORIO AD USO AGRICOLO (per la classificazione delle aree vedi elab. PP2) PER L'USO DELLE AREE INDUSTRIALI ENTRO IL TERRITORIO URBANO VEDI ART.3.5.8 DELLE NORME DI ATTUAZIONE
 - AREE PER ALLEVAMENTI ZOOTECNICI (Vedi art. 3.5.1 NTA -Aree Agricole Marginali)
- ALTRI USI**
- ACQUE
 - CAVE
- TIPI DI INTERVENTO PREVISTI**
- RESTAURO RIGOROSO R.C.1 (edifici vincolati ai sensi della Legge Regionale 1089/39 e 1497/39 ovvero vincolati ai sensi art.24 Legge Regionale 56/77 e s.m.l.)
 - RISANAMENTO CONSERVATIVO R.C.2 (edifici vincolati ai sensi della Legge Regionale 56/77 art.24 e s.m.l.)
- VINCOLI**
- V5 PARCHI PRIVATI DI VALORE AMBIENTALE
 - V4 AREE PRIVATE DI VALORE AMBIENTALE
 - FASCIA DI RISPETTO DEGLI IMPIANTI URBANI (CIMITERO, DEPURATORE...)
 - FASCIA DI RISPETTO AREE DISCARICHE E POLO TECNOLOGICO
 - POZZI ESTERNI DI MONITORAGGIO DEL BIOGAS
- STRUMENTI URBANISTICI PRESCRITTI**
- INTERVENTI PREVISTI NEL PRIMO P.P.A. (nell'interno la grafia dell'uso del suolo)
- STRUMENTI URBANISTICI PRESCRITTI**
- PIANO DI ZONA AI SENSI DELLA LEGGE 167/62
 - PIANO ESECUTIVO CONVENZIONATO DI LIBERA INIZIATIVA (ART.3 L.R.56/77)
 - PIANO DI RECUPERO (ai sensi dell'Art.28 L.457/78)
- P.E.E.P.**
P.E.C.
P.di R.

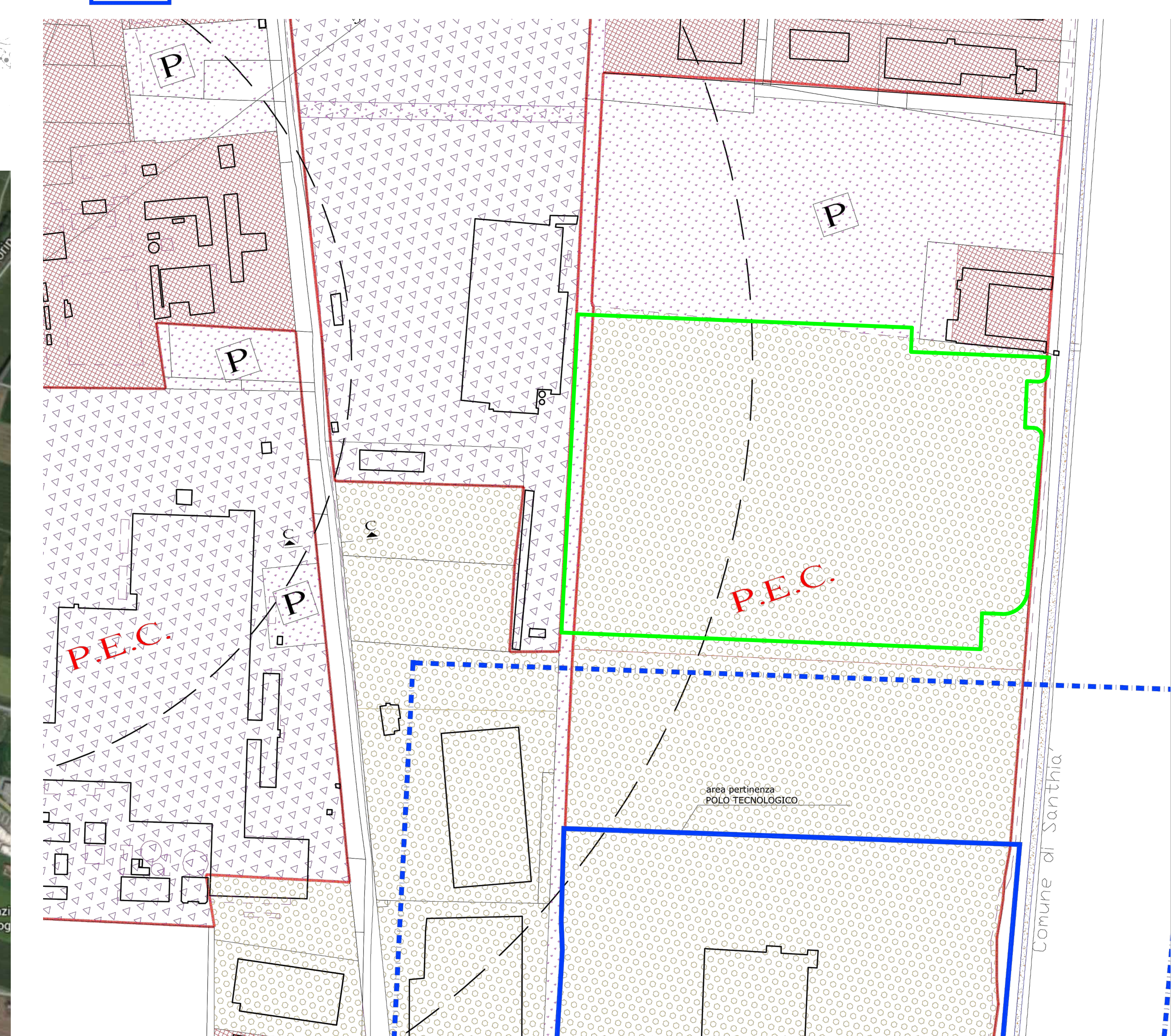

ESTRATTO PRG SCALA 1:2000

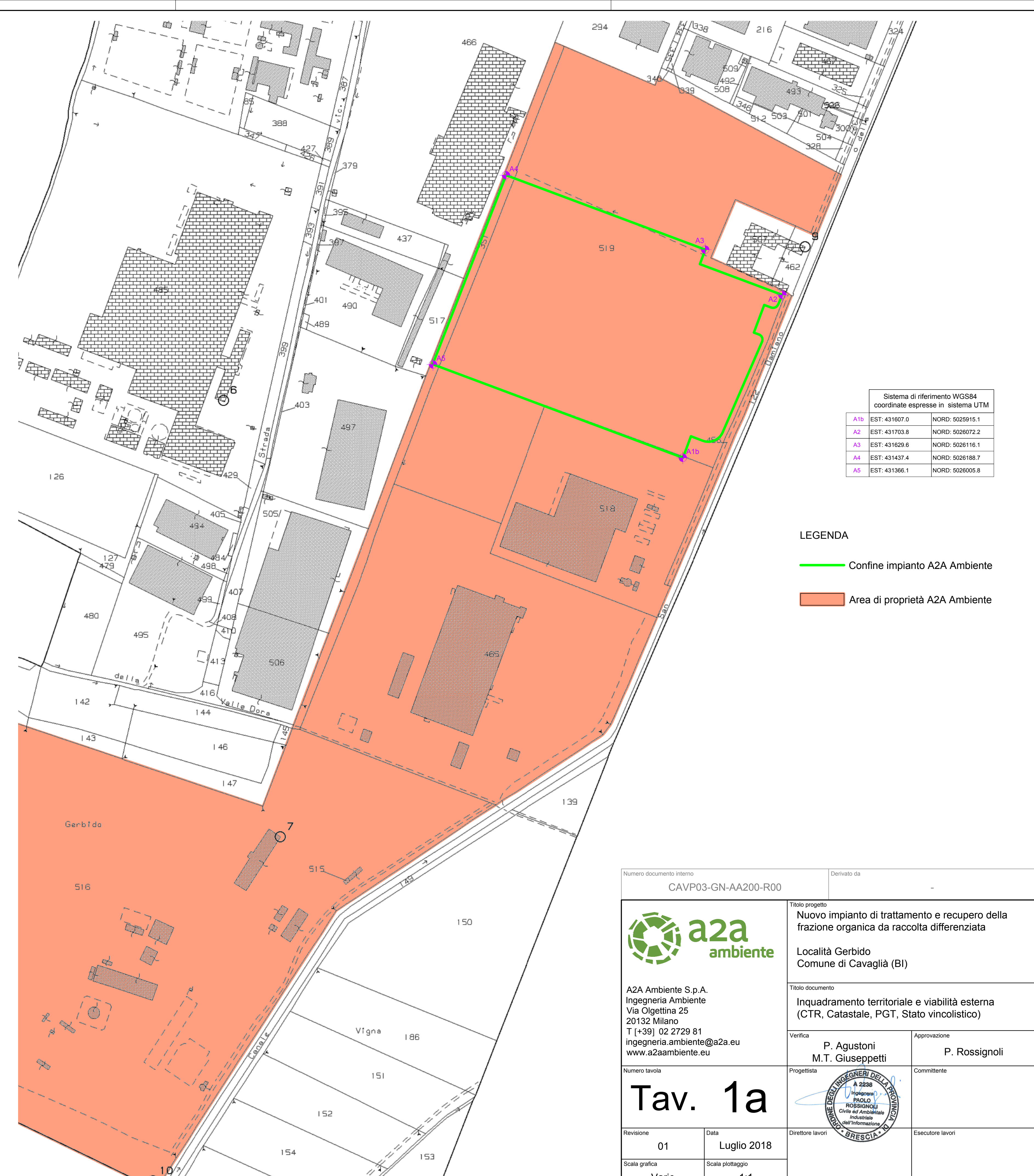

ESTRATTO CATASTALE
FOGLIO 27 COMUNE DI CAVAGLIA
SCALA 1:2000

Systema di riferimento WGS84
coordinate espresse in sistema UTM

A1b	EST: 431807.0	NORD: 5025915.1
A2	EST: 431703.8	NORD: 5026072.2
A3	EST: 431629.6	NORD: 5026116.1
A4	EST: 431437.4	NORD: 5026188.7
A5	EST: 431366.1	NORD: 5026005.8

- LEGENDA**
- Confine impianto A2A Ambiente
 - Area di proprietà A2A Ambiente

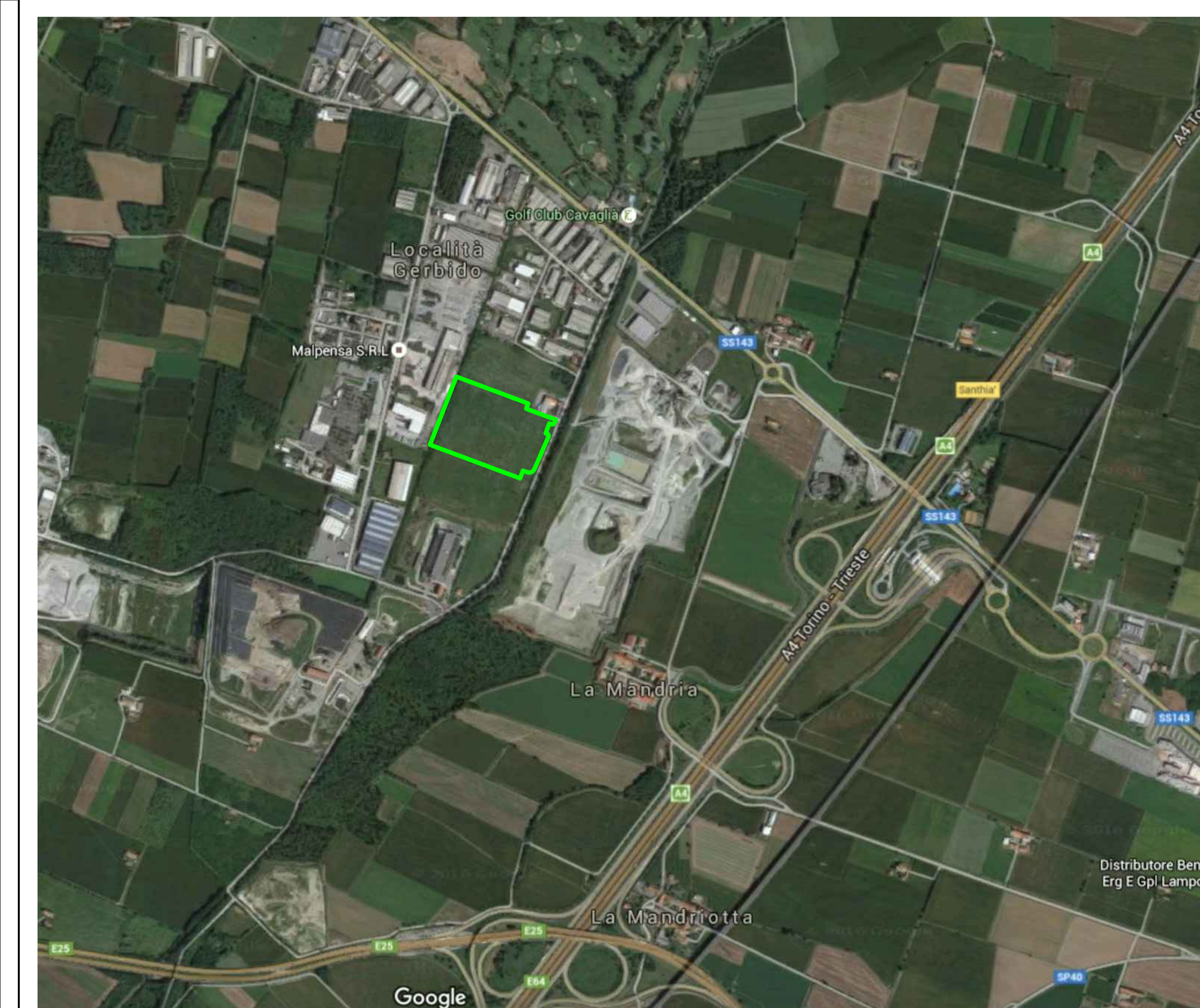

ORTOFOTO DA GOOGLE

Numero documento interno: CAVP03-GN-AA200-R00

Derivato da: -

a2a ambiente

TITOLO PROGETTO
Nuovo impianto di trattamento e recupero della frazione organica da raccolta differenziata

Località Gerbido
Comune di Cavaglia (BI)

TITOLO DOCUMENTO
Inquadramento territoriale e viabilità esterna (CTR, Catastale, PGT, Stato vincolistico)

Verifica: P. Agustoni, M.T. Giuseppetti

Approvazione: P. Rossignoli

Numero tavola: **Tav. 1a**

Progettista: A2A Ambiente S.p.A.

Revisione: 01

Data: Luglio 2018

Scala grafica: Varie

Scala piottaggio: 1:1

Direttore lavori: -

Esecutore lavori: -