

C.T.R. REGIONE PIEMONTE
SCALA 1:10.000

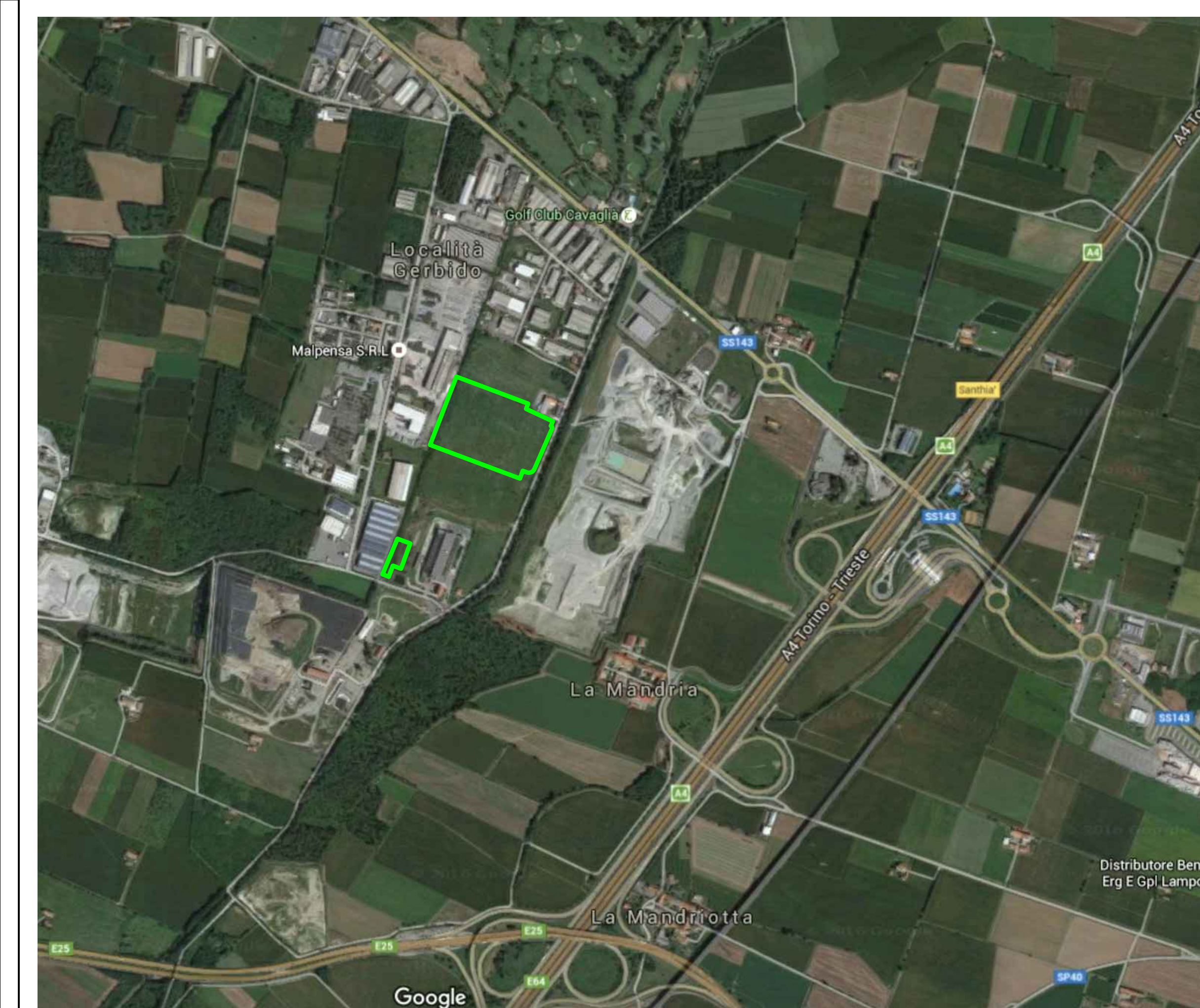

ORTOFOTO DA GOOGLE

USI DEL SUOLO

PERIMETRO NUCLEO ANTICA FORMAZIONE

AREE PER ATTREZZATURE PUBBLICHE E DI USO PUBBLICO

SERVIZI SOCIALI E ATTREZZATURE A LIVELLO COMUNALE
al servizio di insediamenti residenziali

- ASILI NIDO
- SCUOLE MATERNE
- CHIESE ED ATTREZZATURE RELIGIOSE
- CENTRI SOCIALI
- GIARDINI PUBBLICI E PARCHI GIOCO
- INFIRMERIA CESARE VERCELLONE
- SERVIZI PUBBLICI AMMINISTRATIVI/SERVIZI PUBBLICI
- SCUOLE ELEMENTARI
- SCUOLE MEDIE
- PARCHEGGI PUBBLICI
- DEPURATORE FOGNATURA
- CIMITERO
- DESTINAZIONE DA DEFINIRSI
- ATTREZZATURE SPORTIVE

non normale:

- S.S. SCUOLA SECONDARIA SUPERIORE
- ATTREZZATURE SOCIALI, SANITARIE E OSPEDALIERE

non normale:

- 1 POSTA E TELEGRAFO
- 2 CASERMA CARABINIERI
- 3 MUSEO DI ARCHEOLOGIA INDUSTRIALE

IMPIANTI URBANI

- CENTRALE TELECOM

USI RESIDENZIALI

- AREE EDIFICATE
- AREE DI COMPLETAMENTO
- AREE DI ESPANSIONE
- AREE PRODUTTIVE
- AREE CON IMPIANTI PRODUTTIVI CHE SI CONFERMANO
- AREE PER NUOVI IMPIANTI PRODUTTIVI
- AREE ARTIGIANALI ED INDUSTRIALI DI RIORDINO DA ATTREZZARE

EDIFICI RESIDENZIALI IN AREA AGRICOLA Art. 3.2.2 punto 5 N.L.A.

NUMERO INDICATIVO DELLE STANZE AMMESSE

VOLUME MASSIMO AMMESSO

AREE DI COMPLETAMENTO SOTTOPOSTE A CONVENZIONAMENTO AI SENSI ART.3.2.3 NTA

USI AGRICOLI

TERRITORIO AD USO AGRICOLO (per la classificazione delle aree vedi elab. PP2) PER L'USO DELLE AREE INDUSTRIALI ENTRO IL TERRITORIO URBANO VEDI ART.3.5.8 DELLE NORME DI ATTUAZIONE

AREE PER ALLEVAMENTI ZOOTECNICI (Vedi art. 3.5.1 NTA, Aree Agricole Marginali)

ALTRI USI

- ACQUE
- CAVE

TIPI DI INTERVENTO PREVISTI

- RESTAURO RIGOROSO R.C.1 (edifici vincolati ai sensi della Legge Regionale 1089/39 e 1497/39 ovvero vincolati ai sensi art.24 Legge Regionale 56/77 e s.m.l.)
- RISANAMENTO CONSERVATIVO R.C.2 (edifici vincolati ai sensi della Legge Regionale 56/77 art.24 e s.m.l.)

VINCOLI

- V5 PARCHI PRIVATI DI VALORE AMBIENTALE
- V4 AREE PRIVATE DI VALORE AMBIENTALE
- FASCIA DI RISPETTO DEGLI IMPIANTI URBANI (CIMITERO, DEPURATORE...)
- FASCIA DI RISPETTO AREE DISCARICHE E POLO TECNOLOGICO
- POZZI ESTERNI DI MONITORAGGIO DEL BIOGAS

STRUMENTI URBANISTICI PRESCRITTI

- INTERVENTI PREVISTI NEL PRIMO P.P.A. (nell'interno la grafia dell'uso del suolo)

STRUMENTI URBANISTICI PRESCRITTI

- PIANO DI ZONA AI SENSI DELLA LEGGE 167/62
- PIANO ESECUTIVO CONVENZIONATO DI LIBERA INIZIATIVA (Art.3 L.R.56/77)
- PIANO DI RECUPERO (ai sensi dell'Art.28 L.457/78)

P.E.E.P.

P.E.C.

P.di R.

PERIMETRAZIONE AREE DISCARICHE E POLO TECNOLOGICO

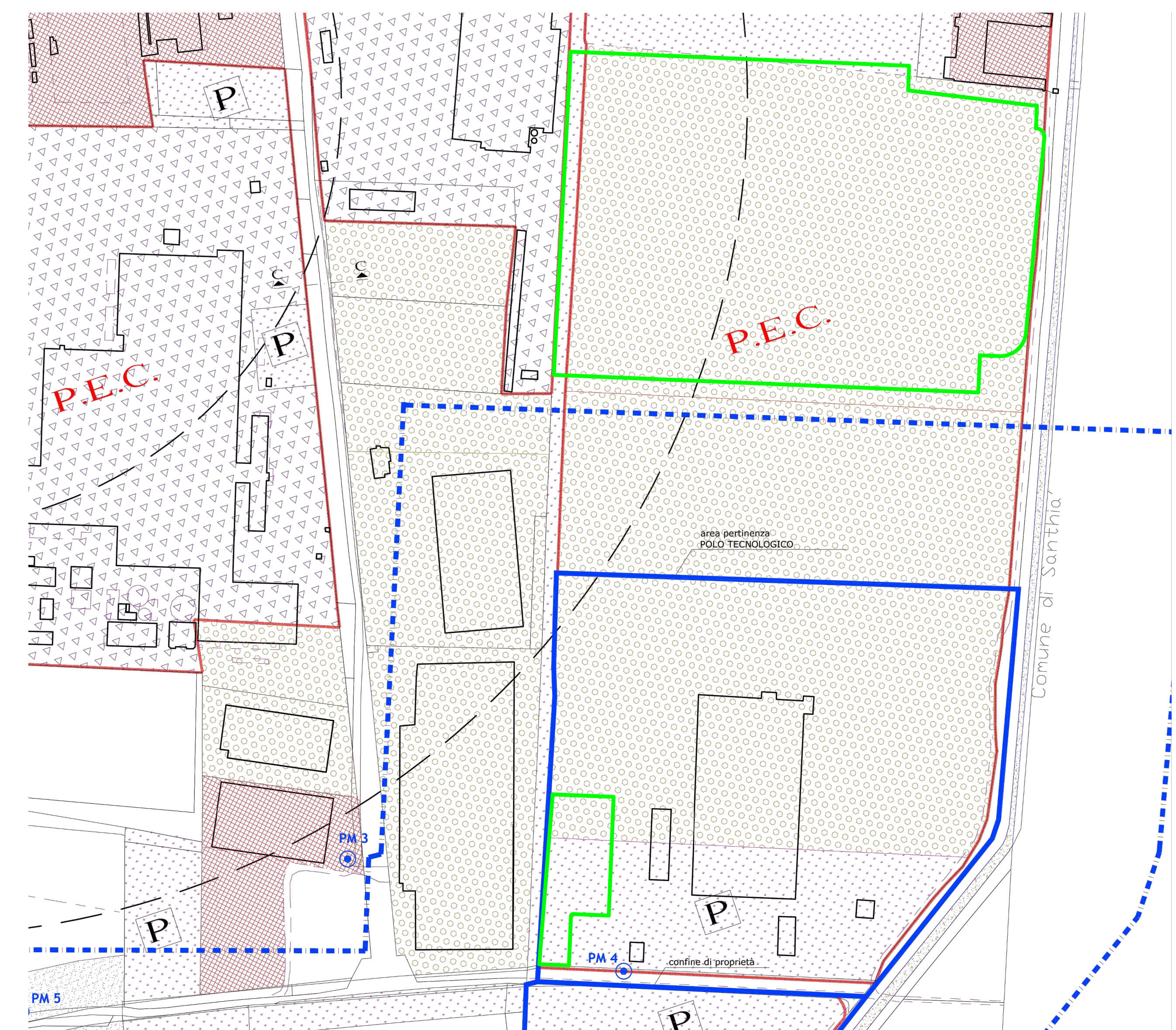

ESTRATTO PRG SCALA 1:2000

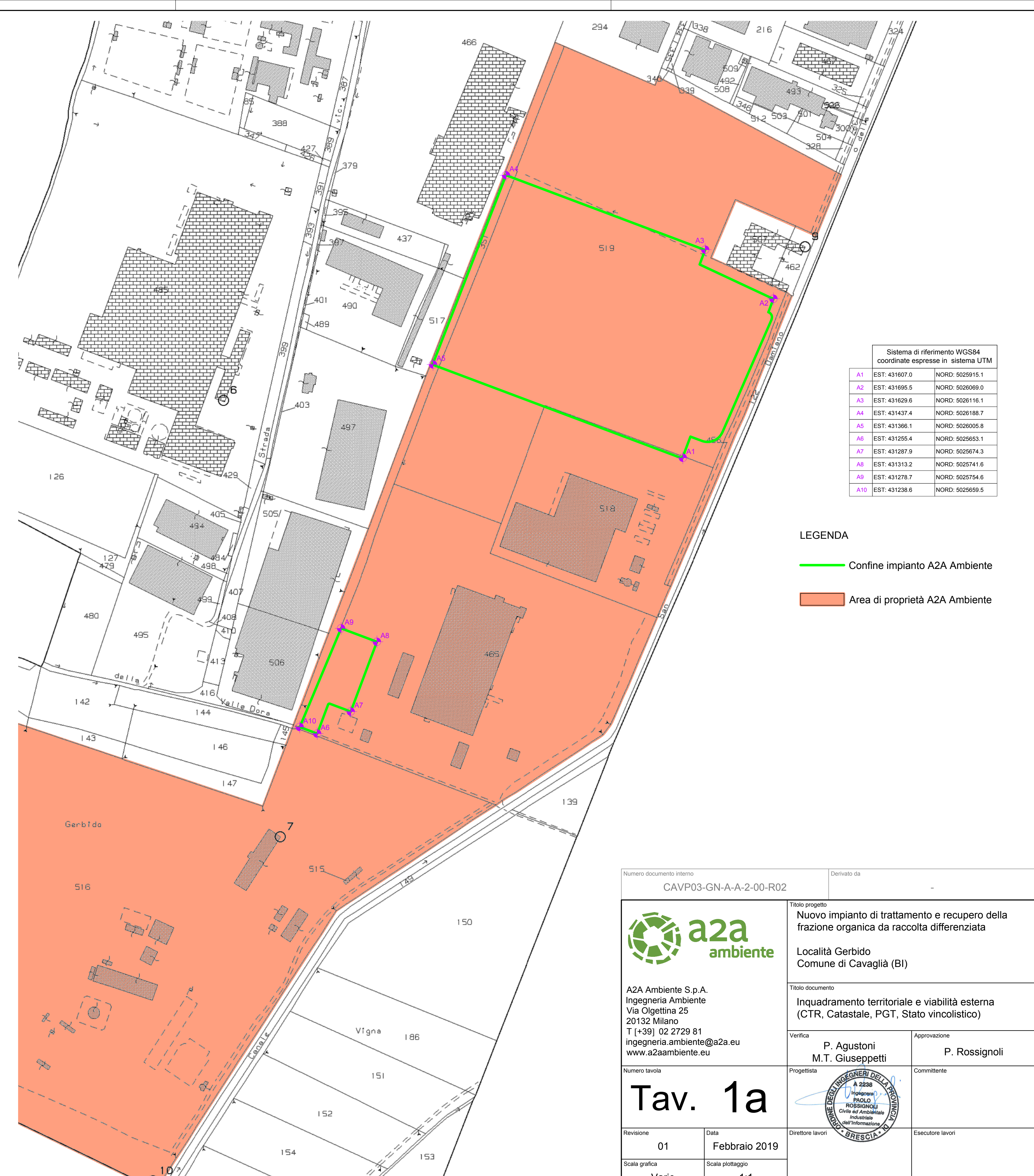

ESTRATTO CATASTALE
FOGLIO 27 COMUNE DI CAVAGLIA
SCALA 1:2000

Sistema di riferimento WGS84 coordinate espresse in sistema UTM

	EST.	NORD.
A1	EST: 431607.0	NORD: 5025915.1
A2	EST: 431695.5	NORD: 5026069.0
A3	EST: 431629.6	NORD: 5026116.1
A4	EST: 431437.4	NORD: 5026188.7
A5	EST: 431386.1	NORD: 5026005.8
A6	EST: 431255.4	NORD: 5025653.1
A7	EST: 431287.9	NORD: 5025674.3
A8	EST: 431313.2	NORD: 5025741.6
A9	EST: 431278.7	NORD: 5025754.6
A10	EST: 431238.6	NORD: 5025659.5

LEGENDA

- Confine impianto A2A Ambiente
- Area di proprietà A2A Ambiente

Numero documento interno: CAVP03-GN-A-A-2-00-R02

Derivato da: -

a2a ambiente

A2A Ambiente S.p.A.
Ingegneria Ambiente
Via Olgettina 25
20132 Milano
T (+39) 02 2729 81
ingegneria.ambiente@a2a.eu
www.a2ambiente.eu

TITOLO PROGETTO
Nuovo impianto di trattamento e recupero della frazione organica da raccolta differenziata

Località Gerbido
Comune di Cavaglia (BI)

TITOLO DOCUMENTO
Inquadramento territoriale e viabilità esterna (CTR, Catastale, PGT, Stato vincolistico)

Verifica
P. Agustoni
M.T. Giuseppetti

Approvazione
P. Rossignoli

Numero tavola
A2A Ambiente S.p.A. Ingegneria Ambiente
Polo Tecnologico
Indirizzo dell'informazione
BRESCIA

Tav. 1a

Revisione
01

Data
Febbraio 2019

Scala grafica
Varie

Scala piottaggio
1:1

Direttore lavori
-

Esecutore lavori
-