

C.T.R. REGIONE PIEMONTE  
SCALA 1:10.000



ORTOFOTO DA GOOGLE

- USI DEL SUOLO**
- PERIMETRO NUCLEO ANTICA FORMAZIONE
  - AREE PER ATTREZZATURE PUBBLICHE E DI USO PUBBLICO
- SERVIZI SOCIALI E ATTREZZATURE A LIVELLO COMUNALE**  
al servizio di insediamenti residenziali
- ASILI NIDO
  - SCUOLE MATERNE
  - CHIESE ED ATTREZZATURE RELIGIOSE
  - CENTRI SOCIALI
  - GIARDINI PUBBLICI E PARCHI GIOCO
  - INFIRMERIA CESARE VERCELLONE
  - SERVIZI PUBBLICI AMMINISTRATIVI/SERVIZI PUBBLICI
  - SCUOLE ELEMENTARI
  - SCUOLE MEDIE
  - PARCHeggi PUBBLICI
  - DEPURATORE FOGNATURA
  - CIMITERO
  - DESTINAZIONE DA DEFINIRSI
  - ATTREZZATURE SPORTIVE
- non normate:  
S.S. SCUOLA SECONDARIA SUPERIORE
- SERVIZI SOCIALI E ATTREZZATURE DI INTERESSE GENERALE**  
normate:
- ATTREZZATURE SOCIALI, SANITARIE E OSPEDALIERE
- non normate:
- POSTA E TELEGRAFO
  - CASERMA CARABINIERI
  - MUSEO DI ARCHEOLOGIA INDUSTRIALE
- IMPIANTI URBANI**
- CENTRALE TELECOM
- USI RESIDENZIALI**
- AREE EDIFICATE
  - AREE DI COMPLETAMENTO
  - AREE DI ESPANSIONE
  - AREE DI COMPLETAMENTO SOTTOPOSTE A CONVENZIONAMENTO AI SENSI ART.3.2.3 NTA
  - AREE PRODUTTIVE
  - AREE CON IMPIANTI PRODUTTIVI CHE SI CONFERMANO
  - AREE PER NUOVI IMPIANTI PRODUTTIVI
  - AREE ARTIGIANALI ED INDUSTRIALI DI RIORDINO DA ATTREZZARE
- EDIFICI RESIDENZIALI IN AREA AGRICOLA**  
Art. 3.2.2 punto 5 N.t.a.
- NUMERO INDICATIVO DELLE STANZE AMMESSE  
VOLUME MASSIMO AMMESSO
- PERIMETRAZIONE AREE DISCARICHE E POLO TECNOLOGICO**

- USI TERZIARI**
- ATTREZZATURE COMMERCIALI E DIREZIONALI ESISTENTI
  - AREE PER INSEDIAMENTI COMMERCIALI E DIREZIONALI
  - IMPIANTI TURISTICI ESISTENTI O PREVISTI DI TIPO ALBERGHIERO
  - IMPIANTI PRIVATI PER IL TEMPO LIBERO (DISCOTECHE, LOCALI PER LO SPETTACOLO)
- USI AGRICOLI**
- TERRITORIO AD USO AGRICOLO (per la classificazione delle aree vedi elab. PP2) PER L'USO DELLE AREE INDUSTRIALI ENTRO IL TERRITORIO URBANO VEDI ART.3.5.8 DELLE NORME DI ATTUAZIONE
  - AREE PER ALLEVAMENTI ZOOTECNICI (Vedi art. 3.5.1 NTA\_Aree Agricole Marginali)
- ALTRI USI**
- ACQUE
  - CAVE
- TIPI DI INTERVENTO PREVISTI**
- RESTAURO RIGOROSO R.C.1 (edifici vincolati ai sensi della Legge Regionale 1089/39 e 1497/39 ovvero vincolati ai sensi art.24 Legge Regionale 56/77 e s.m.l.)
  - RISANAMENTO CONSERVATIVO R.C.2 (edifici vincolati ai sensi della Legge Regionale 56/77 art.24 e s.m.l.)
- VINCOLI**
- V5 PARCHI PRIVATI DI VALORE AMBIENTALE
  - V4 AREE PRIVATE DI VALORE AMBIENTALE
  - FASCIA DI RISPETTO DEGLI IMPIANTI URBANI (CIMITERO, DEPURATORE...)
  - FASCIA DI RISPETTO AREE DISCARICHE E POLO TECNOLOGICO
  - POZZI ESTERNI DI MONITORAGGIO DEL BIOGAS
- STRUMENTI URBANISTICI PRESCRITTI**
- INTERVENTI PREVISTI NEL PRIMO P.P.A. (nell'interno la grafia dell'uso del suolo)
- STRUMENTI URBANISTICI PRESCRITTI**
- PIANO DI ZONA AI SENSI DELLA LEGGE 167/62
  - PIANO ESECUTIVO CONVENZIONATO DI LIBERA INIZIATIVA (ART.3 L.R.36/77)
  - PIANO DI RECUPERO (ai sensi dell'Art.28 L.457/78)
- P.E.E.P.**  
**P.E.C.**  
**P.di R.**

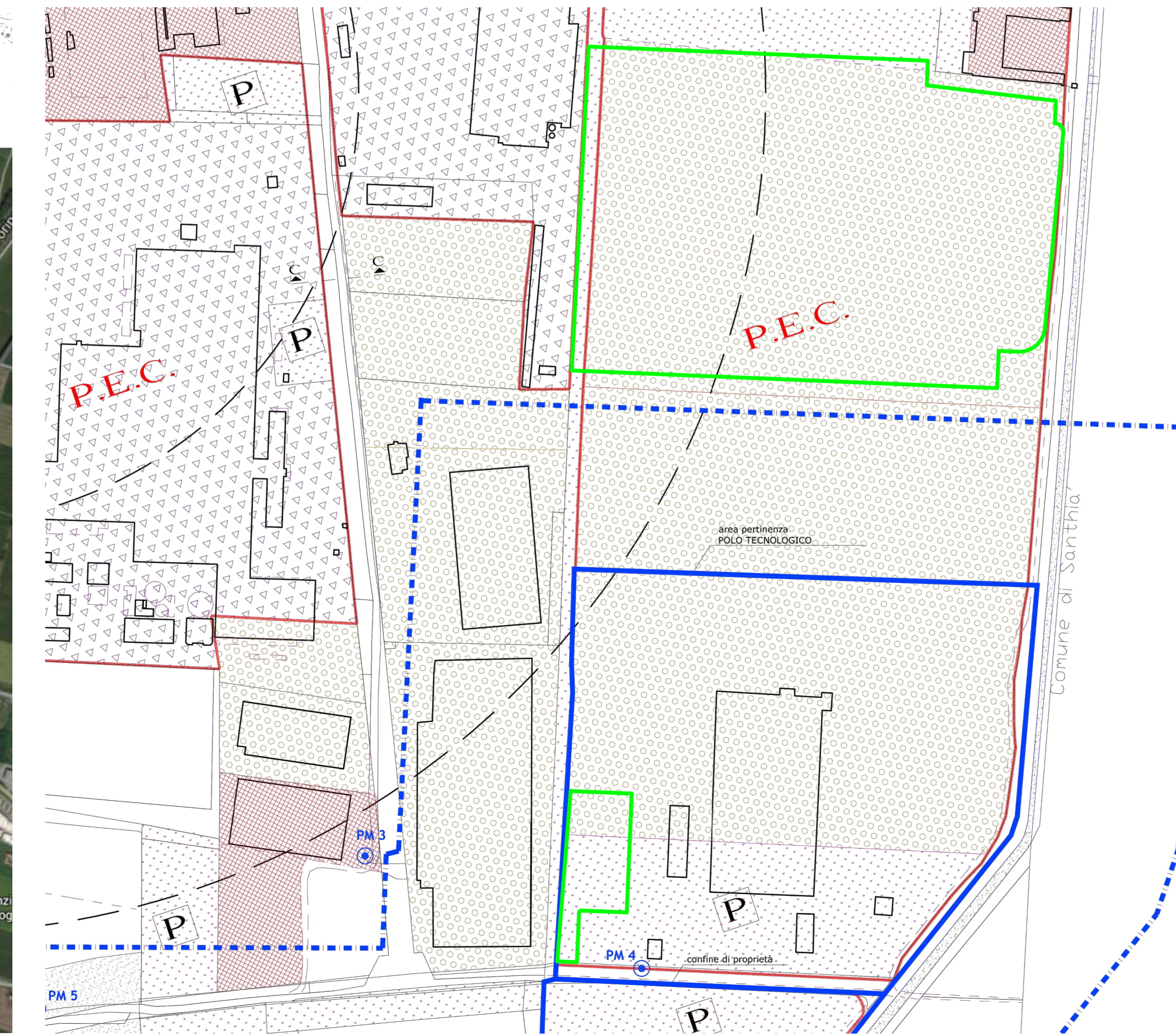

ESTRATTO PRG SCALA 1:2000

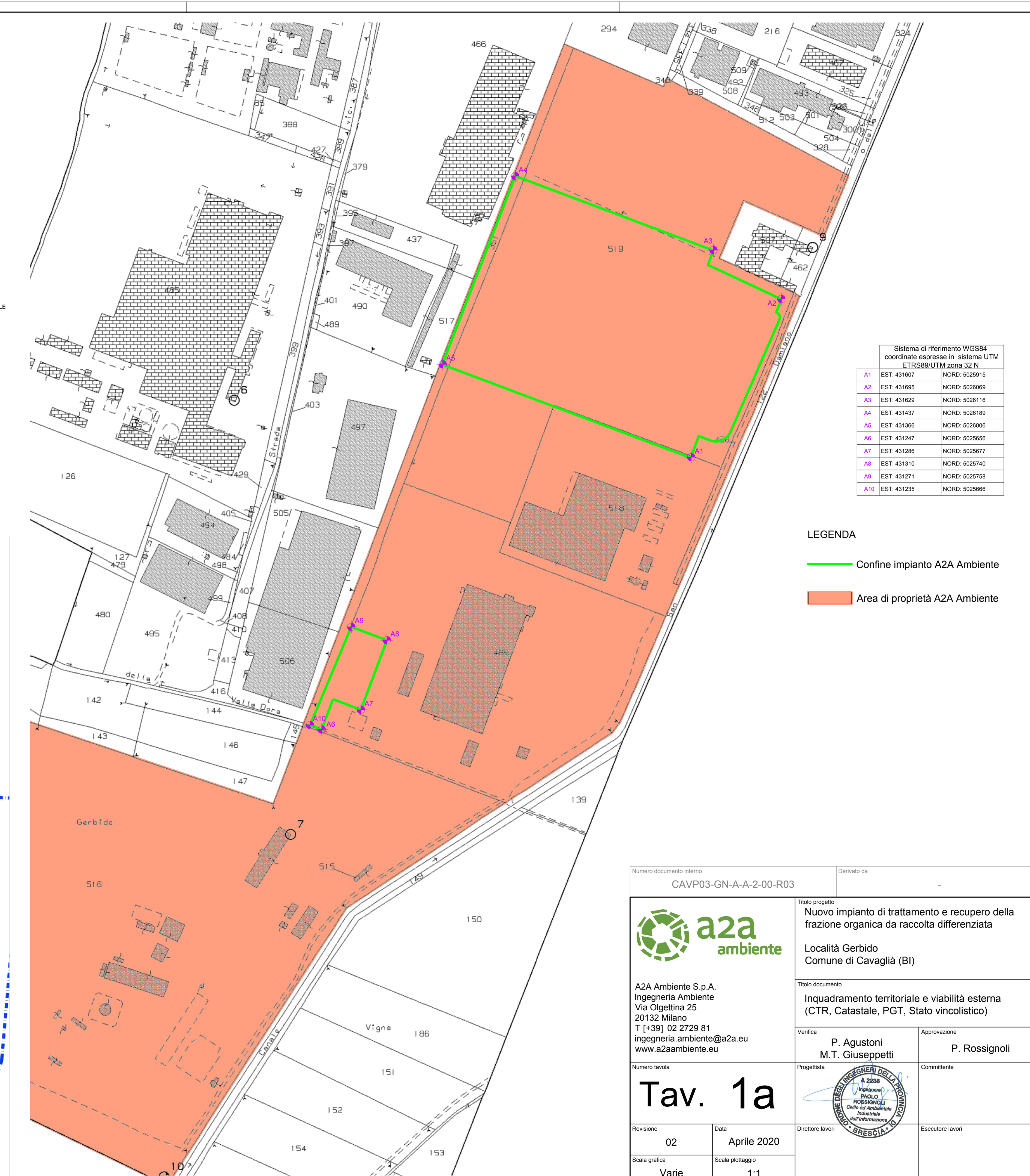

ESTRATTO CATASTALE  
FOGLIO 27 COMUNE DI CAVAGLIA'  
SCALA 1:2000

Numero documento interno: CAVP03-GN-A-A-2-00-R03

Derivato da: -

**a2a ambiente**

A2A Ambiente S.p.A.  
Ingegneria Ambiente  
Via Olgettina 25  
20132 Milano  
T (+39) 02 2729 81  
ingegneria.ambiente@a2a.eu  
www.a2aambiente.eu

TITOLO progetto  
Nuovo impianto di trattamento e recupero della frazione organica da raccolta differenziata

Località Gerbido  
Comune di Cavaglià (BI)

TITOLO documento  
Inquadramento territoriale e viabilità esterna (CTR, Catastale, PGT, Stato vincolistico)

Verifica: P. Agustoni  
M.T. Giuseppetti

Approvazione: P. Rossignoli

Numero tavola: -

Progettista: P. Agustoni  
M.T. Giuseppetti

Committente: -

**Tav. 1a**

Revisione: 02    Data: Aprile 2020

Scala grafica: Varie    Scala piattaggio: 1:1

Direttore lavori: -

Esecutore lavori: -