

C.T.R. REGIONE PIEMONTE
SCALA 1:10.000

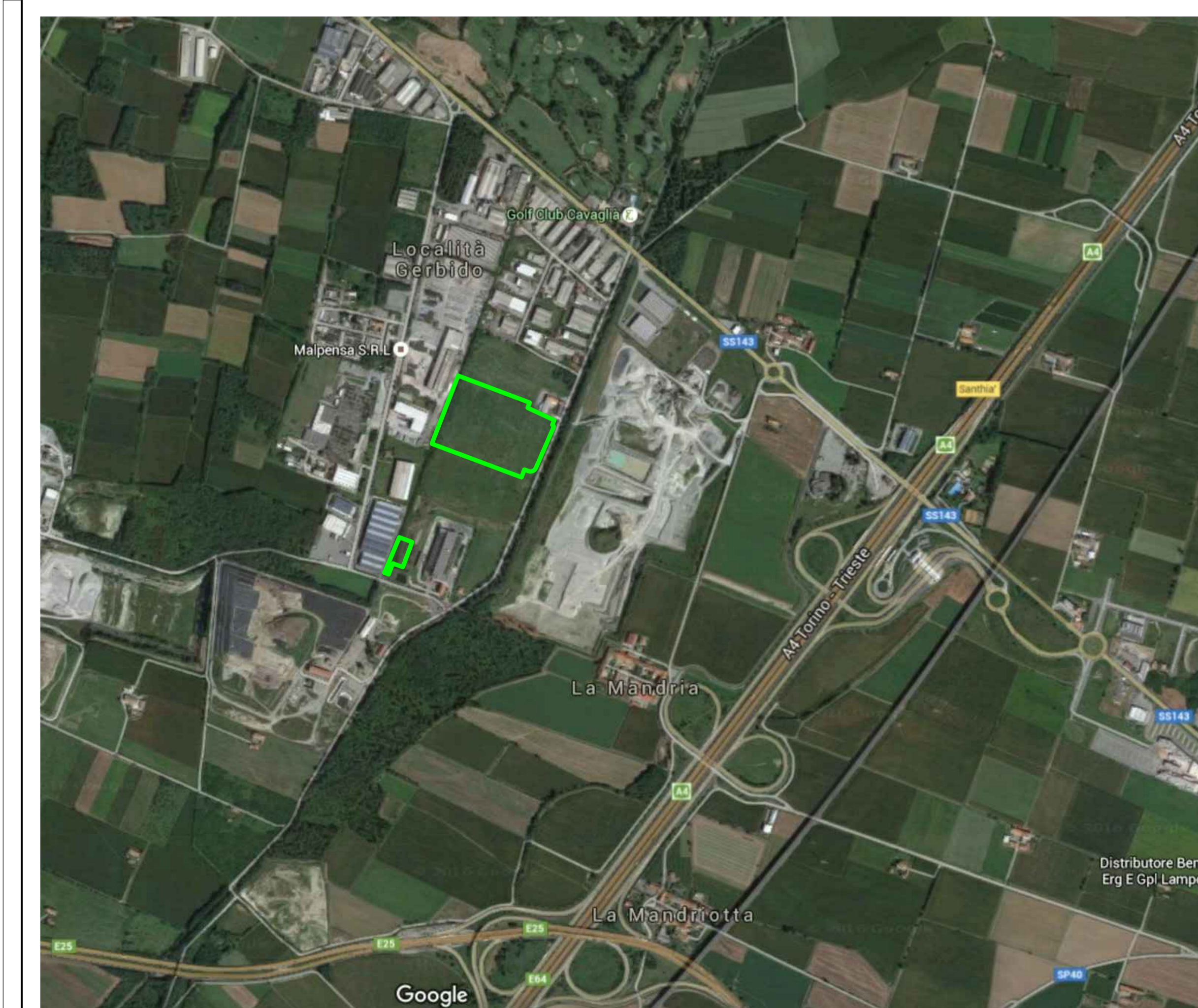

ORTOFOTO DA GOOGLE

USI DEL SUOLO

PERIMETRO NUCLEO ANTICA FORMAZIONE

AREE PER ATTREZZATURE PUBBLICHE E DI USO PUBBLICO

SERVIZI SOCIALI E ATTREZZATURE A LIVELLO COMUNALE
al servizio di insediamenti residenziali

ASILI NIDO
SCUOLE MATERNE
CHIESE ED ATTREZZATURE RELIGIOSE
CENTRI SOCIALI
GIARDINI PUBBLICI E PARCHI GIOCO
INFIRMERIA CESARE VERCELLONE
SERVIZI PUBBLICI AMMINISTRATIVI/SERVIZI PUBBLICI

SCUOLE ELEMENTARI
SCUOLE MEDIE
PARCHeggi PUBBLICI
DEPURATORE FOGNATURA
CIMITERO
DESTINAZIONE DA DEFINIRSI
ATTREZZATURE SPORTIVE

non normate:
S.S. SCUOLA SECONDARIA SUPERIORE

SERVIZI SOCIALI E ATTREZZATURE DI INTERESSE GENERALE
normate:
ATTREZZATURE SOCIALI, SANITARIE E OSPEDALIERE

non normate:
1 POSTA E TELEGRAFO
2 CASERMA CARABINIERI
3 MUSEO DI ARCHEOLOGIA INDUSTRIALE

IMPIANTI URBANI

CENTRALE TELECOM

USI RESIDENZIALI

AREE EDIFICATE
AREE DI COMPLETAMENTO
AREE DI ESPANSIONE

EDIFICI RESIDENZIALI IN AREA AGRICOLA Art. 3.2.2 punto 5 N.t.a.
NUMERO INDICATIVO DELLE STANZE AMMESSE
VOLUME MASSIMO AMMESSO
AREE DI COMPLETAMENTO SOTTOPOSTE A CONVENZIONAMENTO AI SENSI ART.3.2.3 NTA

USI PRODUTTIVI

AREE CON IMPIANTI PRODUTTIVI CHE SI CONFERMANO
AREE PER NUOVI IMPIANTI PRODUTTIVI
AREE ARTIGIANALI ED INDUSTRIALI DI RIORDINO DA ATTREZZARE

PERIMETRAZIONE AREE DISCARICHE E POLO TECNOLOGICO

USI TERZIARI

ATTREZZATURE COMMERCIALI E DIREZIONALI ESISTENTI
AREE PER INSEDIAMENTI COMMERCIALI E DIREZIONALI
IMPIANTI TURISTICI ESISTENTI O PREVISTI DI TIPO ALBERGHIERO
IMPIANTI PRIVATI PER IL TEMPO LIBERO
DISCOTECHE, LOCALI PER LO SPETTACOLO

USI AGRICOLI

TERRITORIO AD USO AGRICOLO (per la classificazione delle aree vedi elab. PP2) PER L'USO DELLE AREE INDUSTRIALI ENTRO IL TERRITORIO URBANO VEDI ART.3.5.8 DELLE NORME DI ATTUAZIONE
AREE PER ALLEVAMENTI ZOOTECNICI (Vedi art. 3.5.1 NTA_Aree Agricole Marginali)

ALTRI USI

ACQUE
CAVE

TIPI DI INTERVENTO PREVISTI

RESTAURO RIGOROSO R.C.1 (edifici vincolati ai sensi della Legge Regionale 1089/39 e 1497/39 ovvero vincolati ai sensi art.24 Legge Regionale 56/77 e s.m.l.)
RISANAMENTO CONSERVATIVO R.C.2 (edifici vincolati ai sensi della Legge Regionale 56/77 art.24 e s.m.l.)

VINCOLI

V5 PARCHI PRIVATI DI VALORE AMBIENTALE
V4 AREE PRIVATE DI VALORE AMBIENTALE
FASCIA DI RISPETTO DEGLI IMPIANTI URBANI (CIMITERO, DEPURATORE...)
FASCIA DI RISPETTO AREE DISCARICHE E POLO TECNOLOGICO
POZZI ESTERNI DI MONITORAGGIO DEL BIOGAS

STRUMENTI URBANISTICI PRESCRITTI

INTERVENTI PREVISTI NEL PRIMO P.P.A. (nell'interno la grafia dell'uso del suolo)

STRUMENTI URBANISTICI PRESCRITTI

PIANO DI ZONA AI SENSI DELLA LEGGE 167/62
PIANO ESECUTIVO CONVENZIONATO DI LIBERA INIZIATIVA (ART.3 L.R.36/77)
PIANO DI RECUPERO (ai sensi dell'Art.28 L.457/78)

P.E.E.P.
P.E.C.
P.di R.

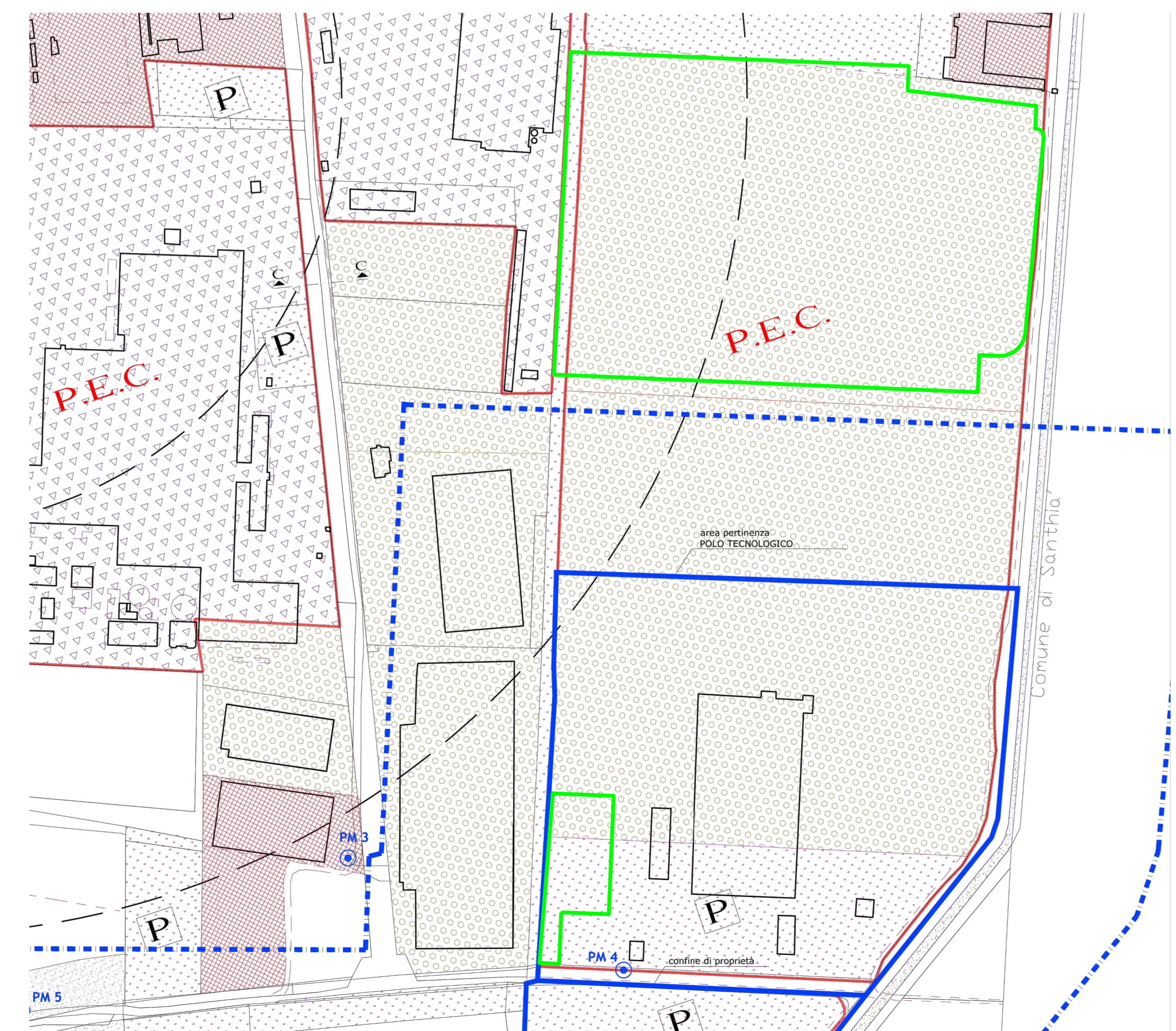

ESTRATTO PRG SCALA 1:2000

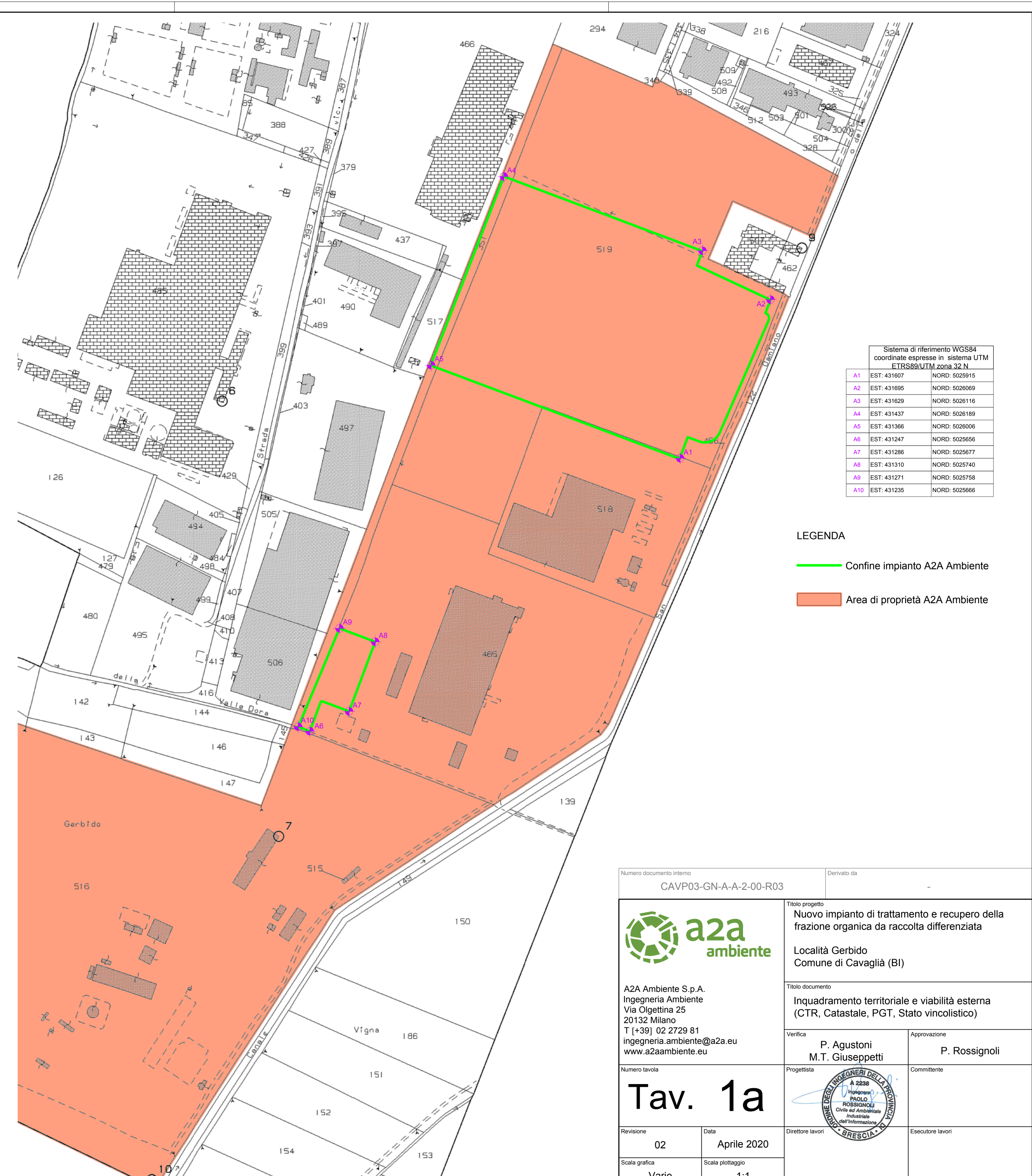

ESTRATTO CATASTALE
FOGLIO 27 COMUNE DI CAVAGLIA
SCALA 1:2000

Sistema di riferimento WGS84
coordinate espresse in sistema UTM
ETRS89/UTM zona 32 N

A1	EST: 431607	NORD: 5025915
A2	EST: 431695	NORD: 5026069
A3	EST: 431629	NORD: 5026116
A4	EST: 431437	NORD: 5026189
A5	EST: 431366	NORD: 5026206
A6	EST: 431247	NORD: 5025656
A7	EST: 431286	NORD: 5025677
A8	EST: 431310	NORD: 5025740
A9	EST: 431271	NORD: 5025758
A10	EST: 431235	NORD: 5025666

LEGENDA

Confini impianto A2A Ambiente

Area di proprietà A2A Ambiente

Numero documento interno
CAVP03-GN-A-A-2-00-R03

Derivato da

a2a ambiente

A2A Ambiente S.p.A.
Ingegneria Ambiente
Via Olgettina 25
20132 Milano
T (+39) 02 2729 81
ingegneria.ambiente@a2a.eu
www.a2aambiente.eu

TITOLO progetto
Nuovo impianto di trattamento e recupero della frazione organica da raccolta differenziata

Località Gerbido
Comune di Cavaglia (BI)

TITOLO documento
Inquadramento territoriale e viabilità esterna (CTR, Catastale, PGT, Stato vincolistico)

Verifica
P. Agustoni
M.T. Giuseppetti

Approvazione
P. Rossignoli

Numero tavola
Tav. 1a

Progettista
INGEGNERI DELLA PROVINCIA DI BRESCIA
ING. PAOLO ROSSIGNOLI
Civile ed Ambientale
Informazione

Committente

Revisione
02

Data
Aprile 2020

Direttore lavori

Numero tavola
Varie

Scala grafica
1:1

Scala piattaggio

Esecutore lavori