



Prot. n. 28

**RC/CZ**

Vercelli, 19 dicembre 2019

Spett. le Provincia di Biella  
Servizio Rifiuti, V.I.A., Energia, Qualità dell'Aria,  
Acque Reflue e Risorse Idriche  
[protocollo@cert.provincia.biella.it](mailto:protocollo@cert.provincia.biella.it) -  
[rifiuti.provinciabiella@pec.ptbiellese.it](mailto:rifiuti.provinciabiella@pec.ptbiellese.it)  
Regione Piemonte Ufficio Piano Paesaggistico  
[piano.paesaggistico@regione.piemonte.it](mailto:piano.paesaggistico@regione.piemonte.it)  
Regione Piemonte Agricoltura  
[agricoltura@cert.regione.piemonte.it](mailto:agricoltura@cert.regione.piemonte.it)  
Comune di Salussola - [salussola@pec.ptbiellese.it](mailto:salussola@pec.ptbiellese.it)  
Comune di Dorzano - [dorzano@pec.ptbiellese.it](mailto:dorzano@pec.ptbiellese.it)

**OGGETTO: progetto di nuova discarica di rifiuti non pericolosi monodedicata a materiale da costruzione contenente cemento-amianto, in Comune di Salussola (BI) reg. Brianco, della "Acqua & Sole" S.r.l., Milano.**

Si rileva che il progetto in oggetto non è coerente con l' apparato normativo del Piano Paesaggistico Regionale.

L' articolo 20 delle Norme di Attuazione del Piano Paesaggistico Regionale definisce come Aree di elevato interesse Agronomico i territori riconosciuti dai disciplinari dei prodotti che hanno acquisito una Denominazione di Origine come il Riso di Baraggia biellese e vercellese DOP (unica DOP italiana per il riso, registrata il 21 agosto 2007).

L' articolo 20, comma 2 lettera C delle Norme di Attuazione del PPR, persegue il mantenimento dell' uso agrario delle terre mentre il comma 4 prevede che eventuali nuove edificazioni siano finalizzate alla promozione delle attività agricole e alle funzioni connesse.

I terreni in cui è in progetto la discarica in oggetto sono storicamente e morfologicamente risaie, considerate ai sensi dell' articolo 32 delle Norme di Attuazione del PPR come Aree rurali di specifico interesse paesaggistico.



# RISO DI BARAGGIA

BIELLESE E VERCELLESE

Le risaie sono inoltre state riconosciute tra i principali paesaggi identitari del Piemonte nella Tavola P6 (paesaggio della pianura risicola).

Si allega a conferma uno screenshot della Carta IGT-A - Politiche per assetto Agricolo e rurale del Piano Territoriale Provinciale che include tra le risaie biellesi, in modo chiaro ed inequivocabile, i terreni in cui insiste il progetto di discarica.

(carta scaricata all' indirizzo <http://cartografia.provincia.biella.it/online/Home/Attivitaeprogetti/PianoTerritorialeProvincialePTP/Tavoledepiano.html>)

Si allega anche la Tavola P6 del PRGC del Comune di Salussola, che evidenzia come i terreni in cui è in progetto la discarica siano contrassegnati dal simbolo 3.29 CTR che indica appunto le risaie. (Tavola scaricata dal sito del Comune di Salussola all' indirizzo <http://www.comune.salussola.bi.it/online/Home/PortaleComunale/documento43002779.html>).

La consultazione di mappe satellitari evidenzia inoltre la morfologia tipica della Baraggia biellese e vercellese, caratterizzata dalla presenza di piccole camere di risaia. La ridotta dimensione degli appezzamenti denota anche una certa storicità degli stessi. Si tratta infatti di sistemazioni a risaia decisamente più usuali nei periodi pre anni ottanta, prima dell'avvento delle tecnologie di livellamento a controllo laser che hanno consentito la gestione di appezzamenti più grandi ottimizzando le produzioni.

I terreni in cui è in progetto la discarica sono a tutti gli effetti parte integrante del territorio di produzione della DOP Riso di Baraggia biellese e vercellese e quindi aree di elevato interesse agronomico.

A rendere di elevato interesse agronomico questi terreni è esclusivamente il diritto di poter produrre riso di Baraggia biellese e vercellese DOP. Pare scontato ricordarlo ma in alcuni elaborati del progetto si fa riferimento a presunte caratteristiche agronomiche del terreno che oltre a non avere rilevanza in questo senso, denotano anche scarsa conoscenza di questo particolare territorio.

La particella 70 del foglio 46 in cui insiste prevalentemente la discarica è indicata inoltre come "aree agricole - terreni ad alta produttività".



# RISO DI BARAGGIA

BIELLESE E VERCELLESE

Per produrre riso di Baraggia biellese e vercellese DOP nei terreni in oggetto è sufficiente coltivare seguendo il disciplinare di produzione e facendo comunicazione all'organismo di controllo (Ente Nazionale Risi) entro il 31 maggio di ogni anno. Non è necessaria alcuna autorizzazione e i terreni oggi appaiono pronti per riprendere nella prossima primavera la coltivazione del riso, con tutte le camere di risaia ben delimitate dai numerosi argini presenti.

Si ritiene pertanto che il progetto di discarica in oggetto non sia compatibile con il territorio e che non possa pertanto essere autorizzato in quanto non coerente con le norme del Piano Paesaggistico Regionale vigente, strumento sovraordinato a tutti i piani e programmi di qualsiasi natura.

Con la presente si richiede inoltre un celere riscontro sui temi e sulle normative affrontate.

Lo scrivente Consorzio si riserva di intraprendere tutte le iniziative necessarie atte a tutelare il proprio territorio di produzione, l'immagine ed il prestigio della DOP Riso di Baraggia biellese e vercellese, valutando anche eventuali danni e singole responsabilità.

Il progetto in oggetto si sta rivelando molto negativo per l'immagine ed il prestigio della nostra denominazione. La Popolazione ha dimostrato di associare negativamente la discarica di amianto con il nostro riso ed è del tutto comprensibile. Le nostre risaie sono luoghi in cui si produce il cibo di cui si nutrono molte persone. Le DOP inoltre hanno un legame inscindibile con il proprio territorio di produzione e questo spiega le ragioni delle normative che le tutelano come l'articolo 20 del PPR sopra citato. Le DOP sono riconducibili a una specifica zona geografica di produzione che dona alle stesse caratteristiche uniche di qualità.

Allo scrivente Consorzio infine, la Commissione Europea ha approvato nel mese di ottobre scorso, un progetto a valere sul Reg. 1144/2014 in partenariato con due prestigiosi Consorzi di tutela per attività promozionali in Stati Uniti e Cina. Si tratta di un progetto di comunicazione triennale importante ed ambizioso che prevede anche tre incoming, viaggi studio che porteranno alcuni tra i più



**RISO DI BARAGGIA**  
BIELLESE E VERCELLESE

importanti operatori del settore statunitensi e cinesi nella nostra area di produzione di riso di Baraggia biellese e vercellese DOP. L' auspicio è che il nostro territorio possa nell' occasione essere totalmente concentrato sulle peculiarità della nostra DOP e non su progetti con essa incompatibili.

Con la presente diamo infine piena disponibilità ad un confronto oppure a qualsiasi richiesta di approfondimento.

In attesa di riscontri si porgono i più cordiali saluti.

IL PRESIDENTE  
(dott. Carlo Zaccaria)



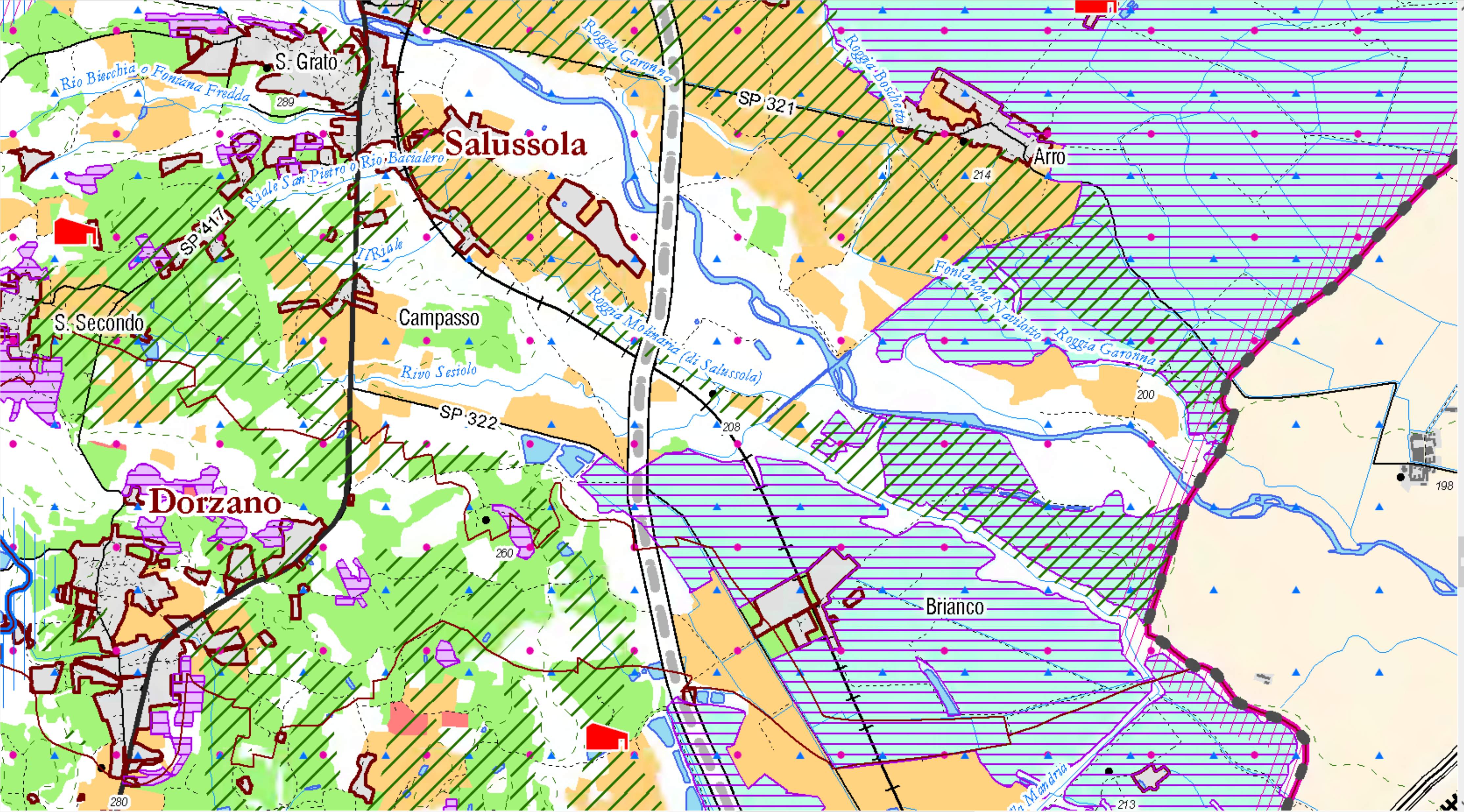





# COMUNE DI SALUSSOLA

## VARIANTE AL PIANO REGOLATORE GENERALE COMUNALE

(LEGGE REGIONALE 5/12/1977 N.56)

### PROGETTO DEFINITIVO

# P6

### PLANIMETRIA SINTETICA DEL P.R.G.C. CON SITUAZIONE DI FATTO E PREVISIONI URBANISTICHE DEI COMUNI CONTERMINI SCALA 1:25000







DELIBERAZIONE DI ADOZIONE DEL PROGETTO PRELIMINARE N. ..10.... DEL 22.03.2006  
 DELIBERAZIONE DI ADOZIONE DEL PROGETTO DEFINITIVO N. .... DEL .....  
 DELIBERAZIONE DI ADOZIONE DEL G.R. N. .... DEL .....

IL SINDACO .....  
 IL SEGRETARIO COMUNALE .....  
 IL RESPONSABILE DEL PROCEDIMENTO .....

GIUGNO 2007  
 AGGIORNAMENTO CARTOGRAFICO : APRILE 2007

IL PROGETTISTA : Arch. Gianni Valz Blin \_ Biella

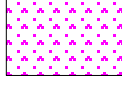
## LEGENDA

-  VIABILITA' PRINCIPALE IN PROGETTO
-  AREE PER SERVIZI PUBBLICI
-  AREE PER INSEDIAMENTI PREVALENTEMENTE RESIDENZIALI
-  AREE PER ATTIVITA' PRODUTTIVE
-  AREE PER ATTIVITA' COMMERCIALI/TERZIARIE
-  AREE DI RILEVANTE INTERESSE PAESISTICO, AMBIENTALE, ARCHEOLOGICO
-  AREE AGRICOLE
-  CONFINE COMUNALE

