

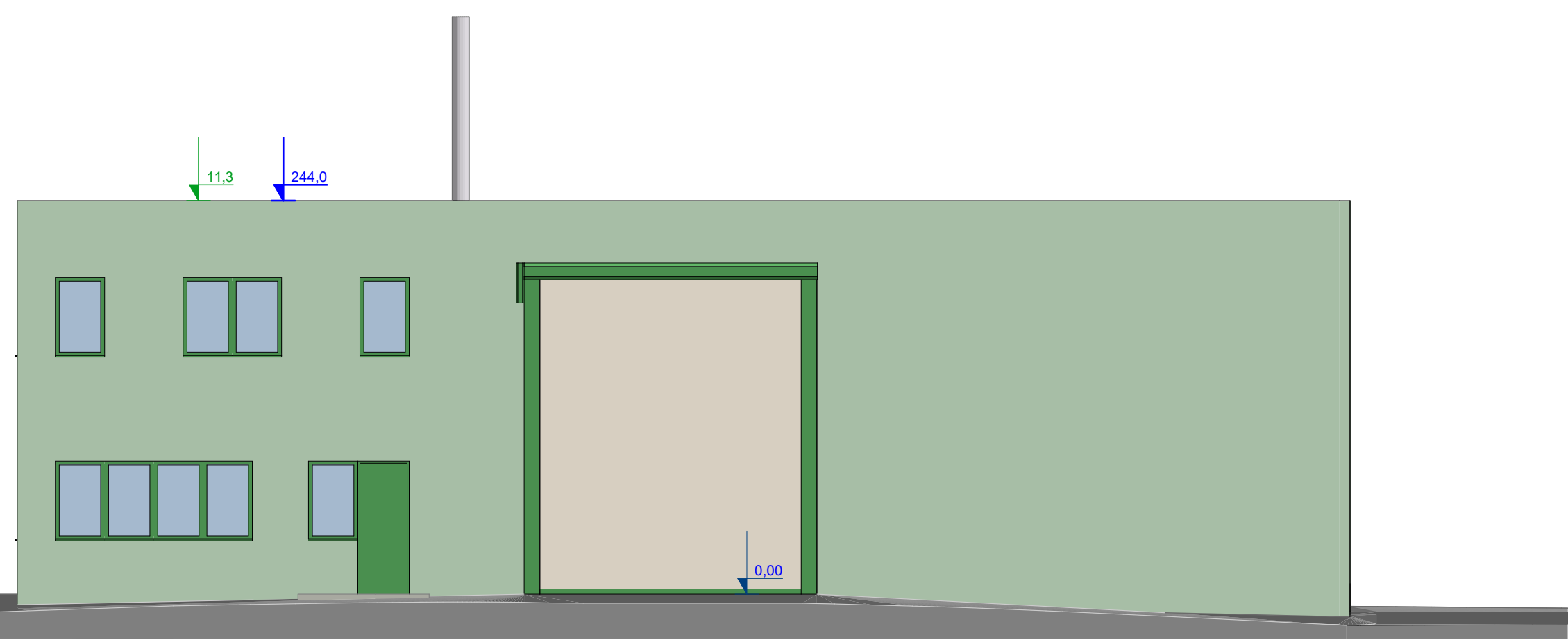

Prospecto A

RAPPORTI AEROILLUMINANTI					
LOCALE	SUP. LOCALE (mq)	SUP. FINESTRE (mq)	1/8 (SUP. LOCALE/8)	R.A.I. $\rho = 0,125$ (SUP. LOC/SUP. FIN)	AERAZIONE
Bussola pesa	14,70	3,60	1,84	0,245	naturale verificato
Ufficio pesa	28,40	17,55	3,55	0,618	naturale verificato
Spogliatoio camionisti	11,30	3,60	1,41	0,319	naturale verificato
Area bagni	18,40				forzata
Locale quadri	22,00				non prescritta
Spogliatoio loc. incontaminato	19,20				forzata
Area di decontaminazione	12,70				dedicata
Locale tecnico	46,25				dedicata
Magazzino	83,00				non prescritta
Box d'intervento	165,00				non prescritta
Uffici polivalenti	38,00	9,45	4,75	0,249	naturale verificato
Uffici polivalenti	129,00	19,80	16,13	0,153	naturale verificato
Locale tecnico	23,30				forzata



Prospecto B

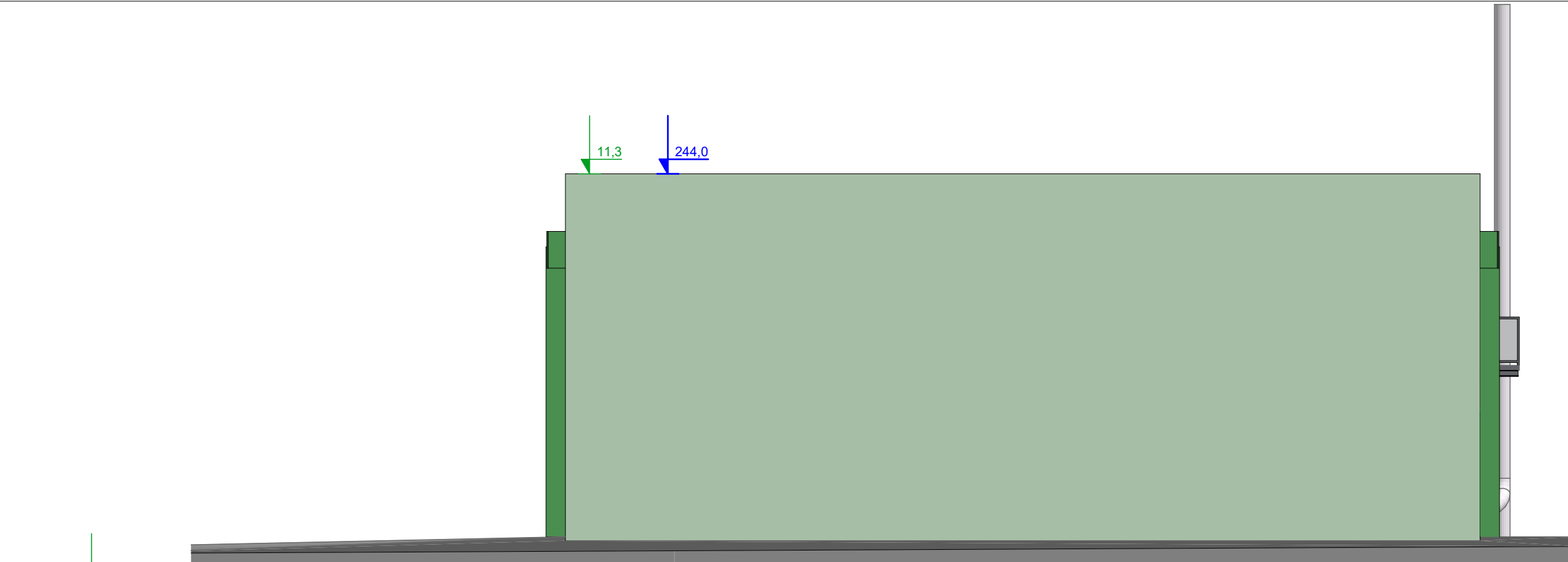

Prospecto C



Prospecto D

LEGENDA:
 0,0 Quote altimetriche con riferimento sul livello del mare
 0,0 Quote altimetriche con riferimento dalla quota spiccato considerata come quota +0,0

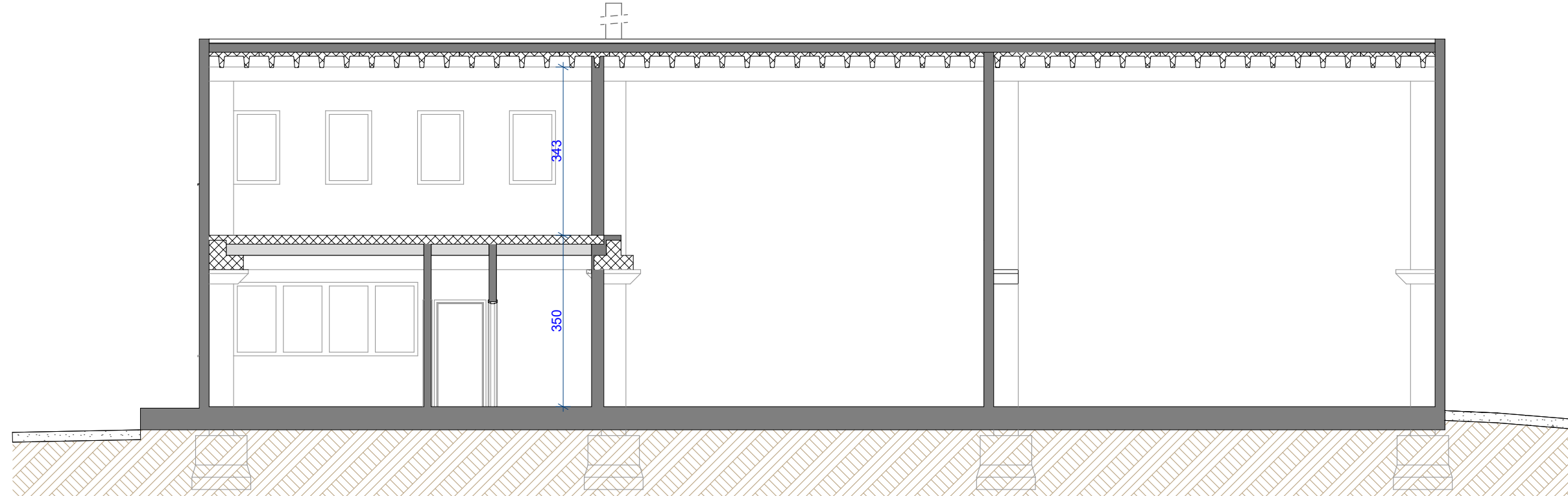

Sezione longitudinale

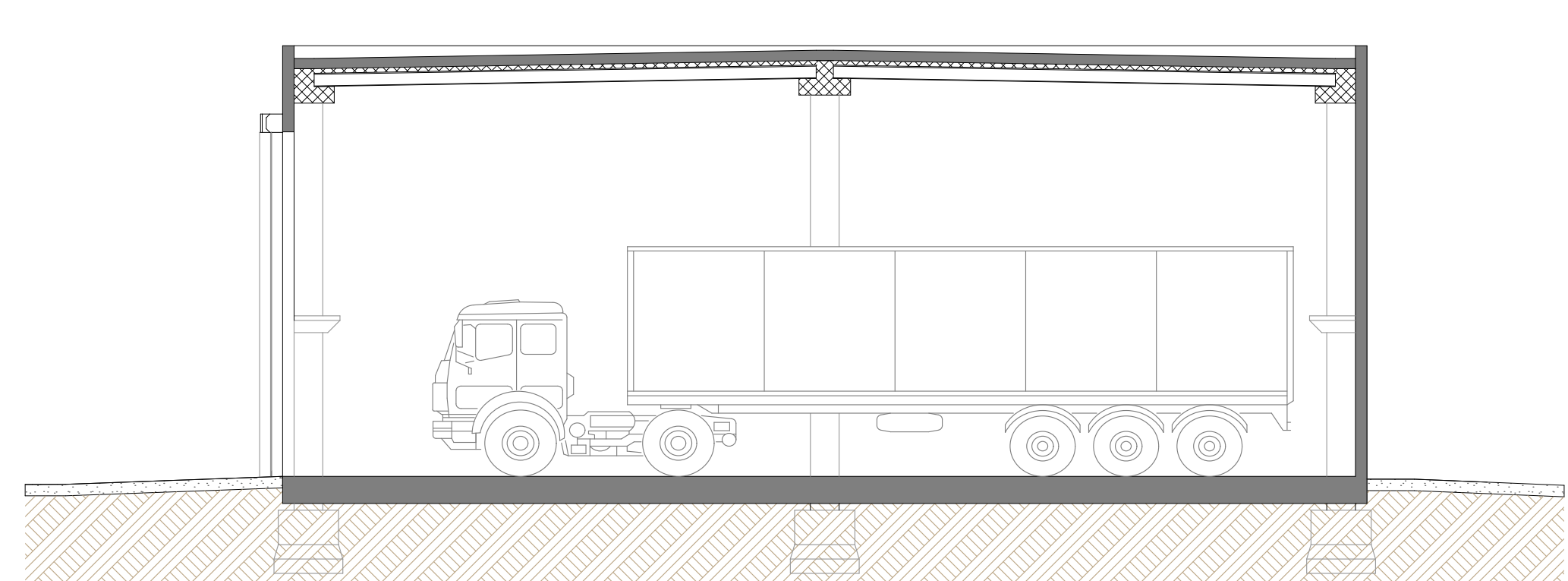

Sezione trasversale

Quote altimetriche in prospetto pianta e sezione espresse in metri
 Quote dimensionali in pianta espresse in centimetri

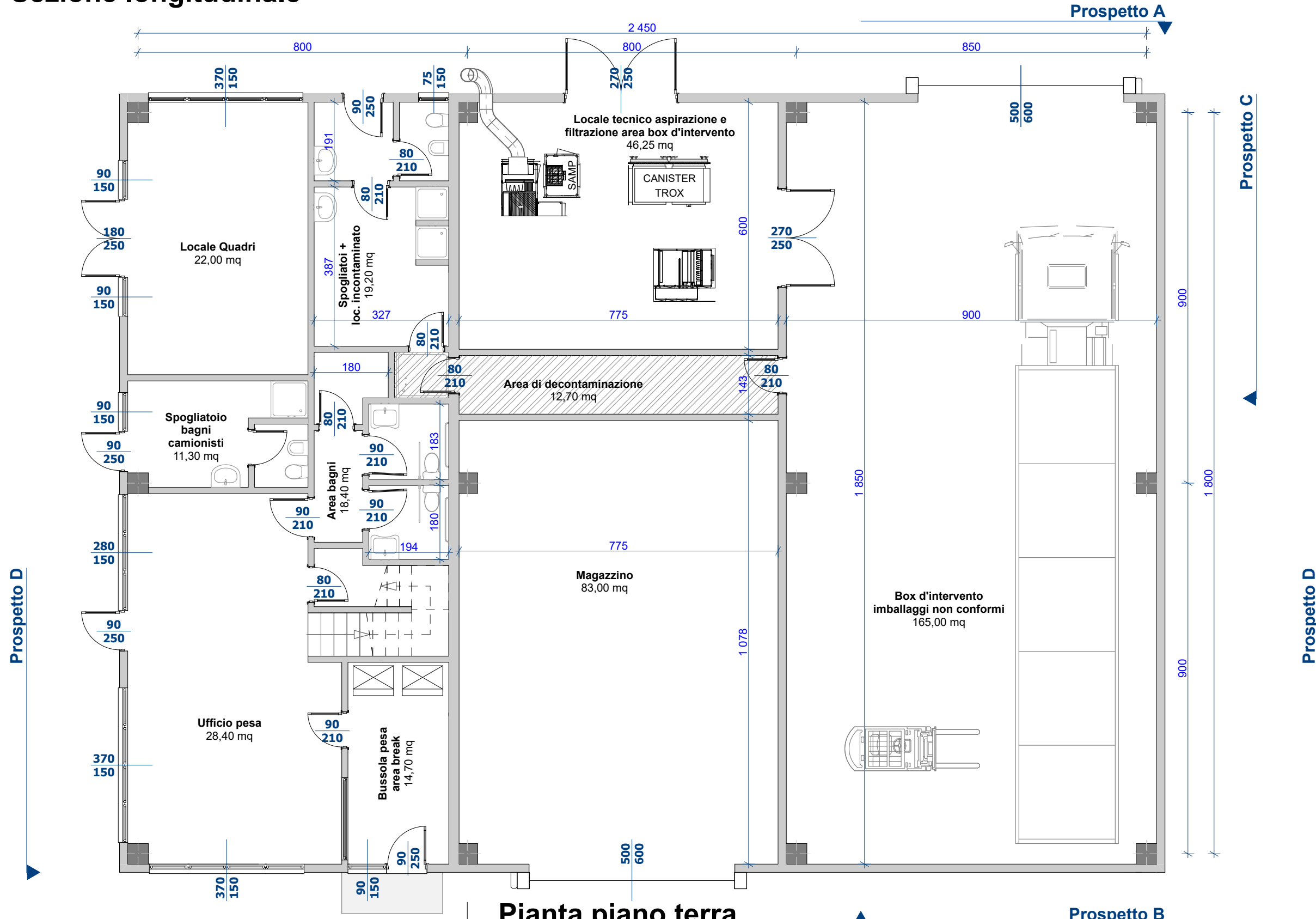

Pianta piano terra

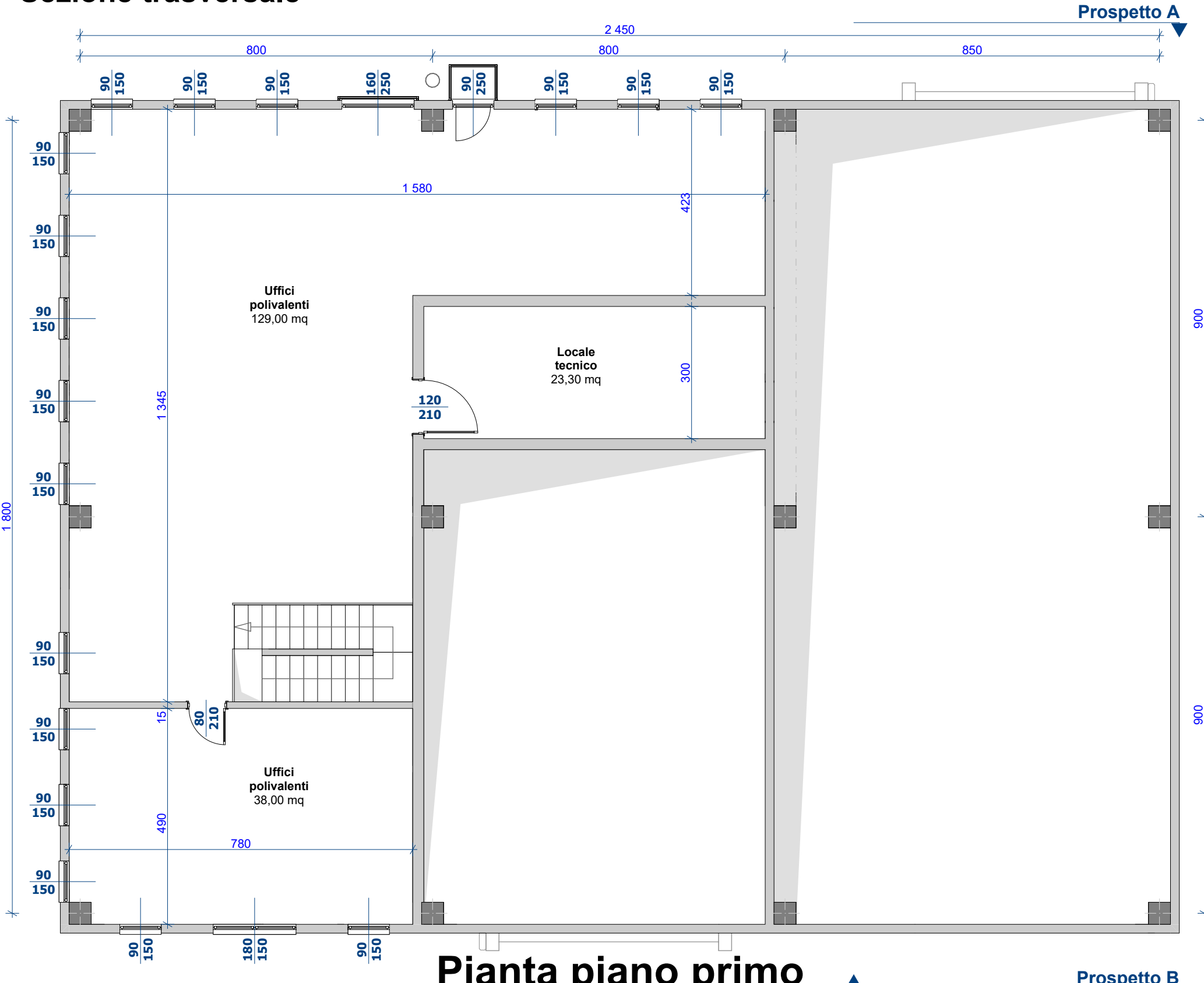

Pianta piano primo



**DISCARICA PER RIFIUTI NON PERICOLOSI
 MONODEDICATA PER MATERIALI
 DA COSTRUZIONE CONTENENTI
 CEMENTO-AMIANTO**

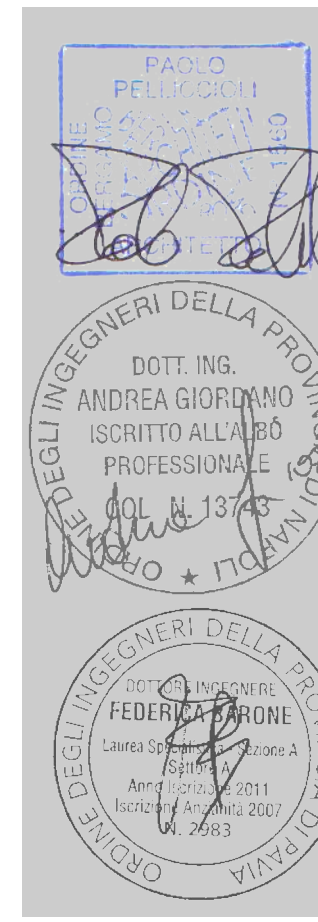

13 **Fabbricati aree servizi**

Tavola: Elaborato:

Gruppo di progettazione: Ing. F. Barone, Genm. S. Cattaneo, Arch. D. Bonomi, Ing. A. Giordano, Ing. M. Boniccioli, Arch. P. Pelliccioli, Dott. Agr. A. Massa Salazarre, Nuovi Servizi Ambientali srl, Dott. D. Cottica, Studio Associato Pianeta, Gen. F. Fioravanti, Ingegneria e Ambiente, Dott. Agr. Igor Cavagliotti, Ing. M. Rizzi, Prof. D. del Greco, Gen. C. Caselli, Prof. F. Adani, Dott. Lisa R. Butera, Arch. V. Corti, Ing. A. Allegriani, S&T Ingegneria.

Coordinamento e Progettazione: Elaborati grafici, Elaborati grafici, Supporto alla progettazione, Territorio e paesaggio, Ripristino ambientale ed aspetti naturalistici, Controlli ambientali, Aspetti chimico-tossicologici, Geologia ed idrogeologia, Geotecnica e stabilità, Supporto alla progettazione, Aspetti forestali, Valutazione strutturale, Valutazione sismologica, Valutazione agronomica, Aspetti sanitari, Traffico e viabilità, Aspetti Urbanistici, Aspetti Idraulici e Civili.

Data: Febbraio 2021
 Revisione: REV03
 ACQUA & SOLE S.r.l.
 Sede Legale: Via Vittor Pisani, 16
 20124 MILANO
 Cod. Fisc. e P. IVA: 05795600963
 Scale: 1:100
 Proponente: Acqua & Sole, Via Giulio Natta, Vellezzo Bellini (PV)